



2021

**Sistem Informasi
Manajemen
ASN Terintegrasi**

SOSIALISASI PERGUB 73 TAHUN 2020

dilingkungan:

Perangkat Daerah Pemprov Jatim

Kasubbid Pengolahan Data
dan SI ASN

BKD JATIM



@bkdjatim



bkd.jatimprov.go.id



BKD JATIM

INOVASI

2021
JATIM BANGKIT

1 E-SATYA

2 E-PRESENSI

3 E-SUPERDANA

4 KLINIK KONSULTASI KARIER ASN

5 DIGITAL SIGNATURE (DS)

6 ASESSMENT ONLINE

7 E-MUTASI JABATAN PELAKSANA

8 E-CUTI

9 SISTEM INFORMASI PPPK

10 E-MUTASI

11 RAPID ASESSMENT JAB PELAKSANA

12 SURAT DINAS ELEKTRONIK (SDE)



[ekspose video](#)

Peraturan Gubernur Jawa Timur Nomor 73 tahun 2020

Tentang Sistem Informasi
Manajemen Aparatur Sipil Negara
Terintegrasi Pemerintah Provinsi
Jawa Timur

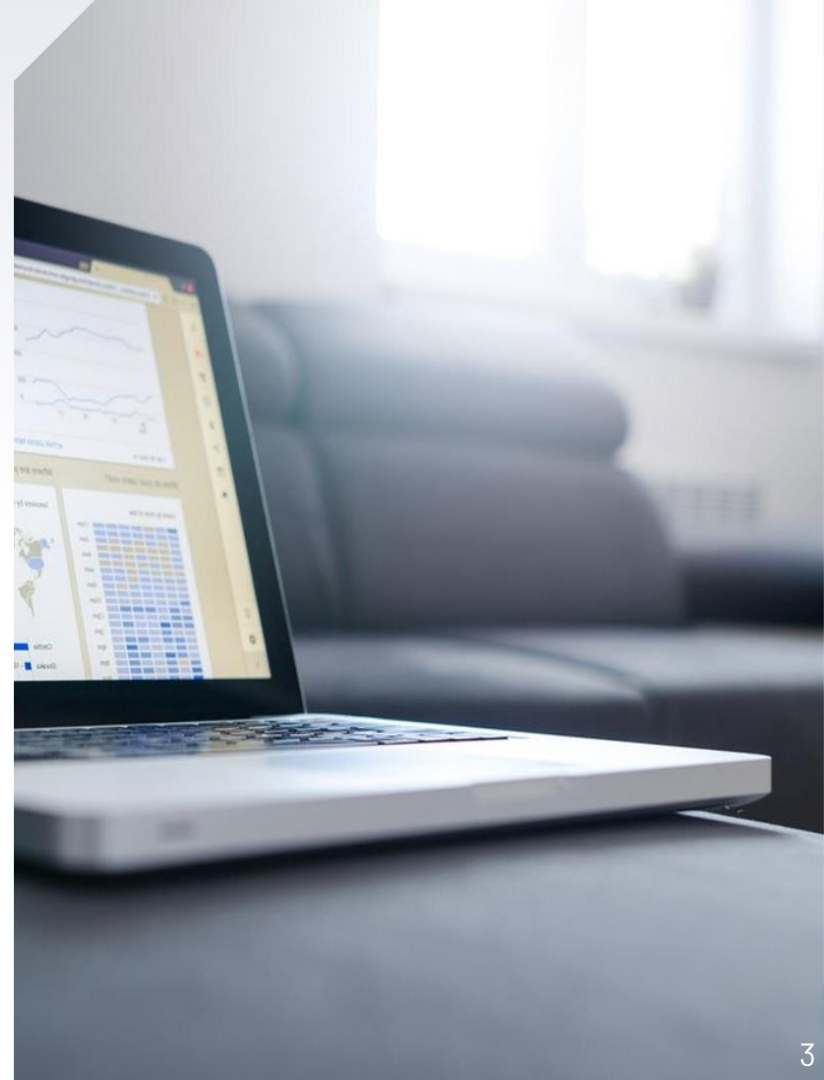

**PENGEMBANGAN
SISTEM MANAJEMEN KEPEGAWAIAN
BERBASIS TEKNOLOGI INFORMASI**

“SIMASTER”

**Sistem Informasi Manajemen
Aparatur Sipil Negara Terintegrasi**

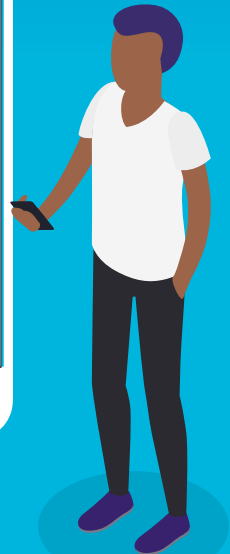

Tujuan SIMASTER

Database

Mewujudkan database kepegawaian yang lengkap, valid, terbaru (up to date) dan terintegrasi

Layanan

Menyediakan layanan kepegawaian

Merit Sistem

Mendukung manajemen ASN yang rasional dan berbasis sistem merit

Analisis

Menyajikan bahan analisis kepegawaian

Laporan

Pembuatan laporan kepegawaian periodik

79.888

Keadaan ASN di Lingkungan Pemerintah Provinsi Jawa Timur pada bulan Februari 2021



STATISTIK ASN

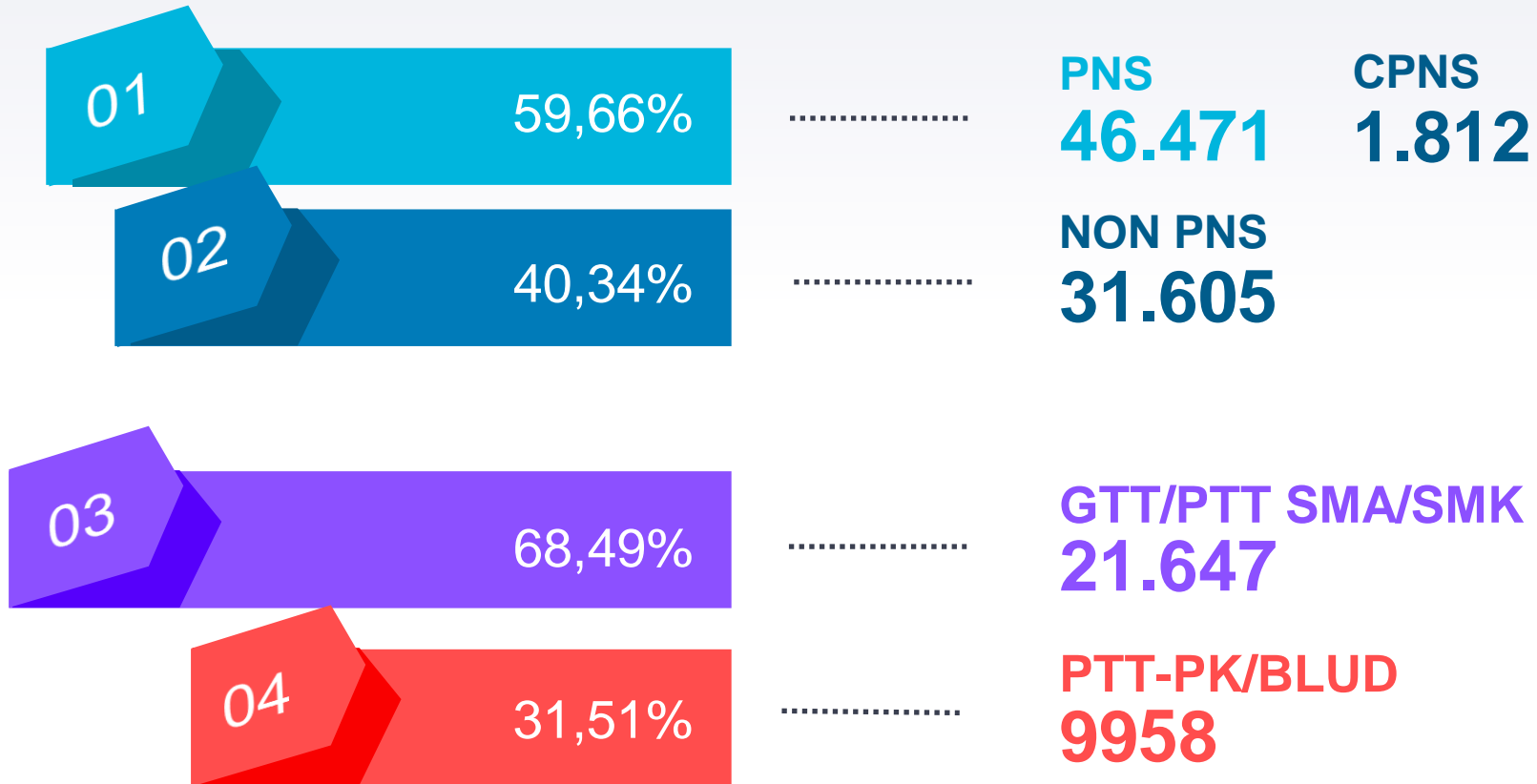

JUMLAH PNS BERDASARKAN GENDER

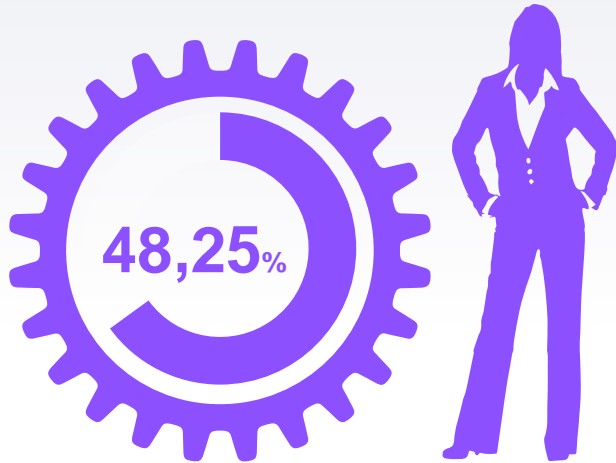

22.638

Perempuan

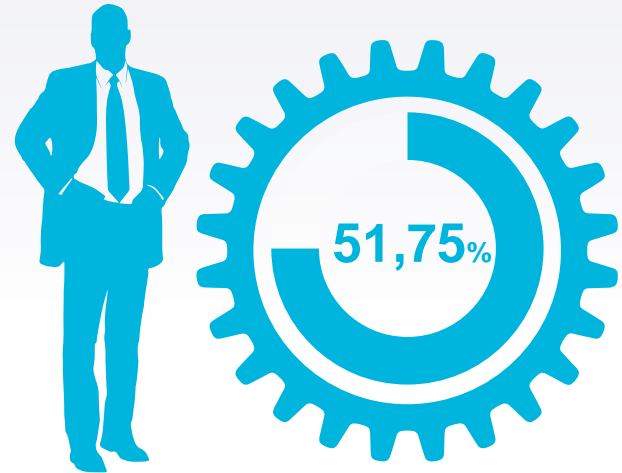

24.352

Laki-Laki

PNS Berdasarkan Usia

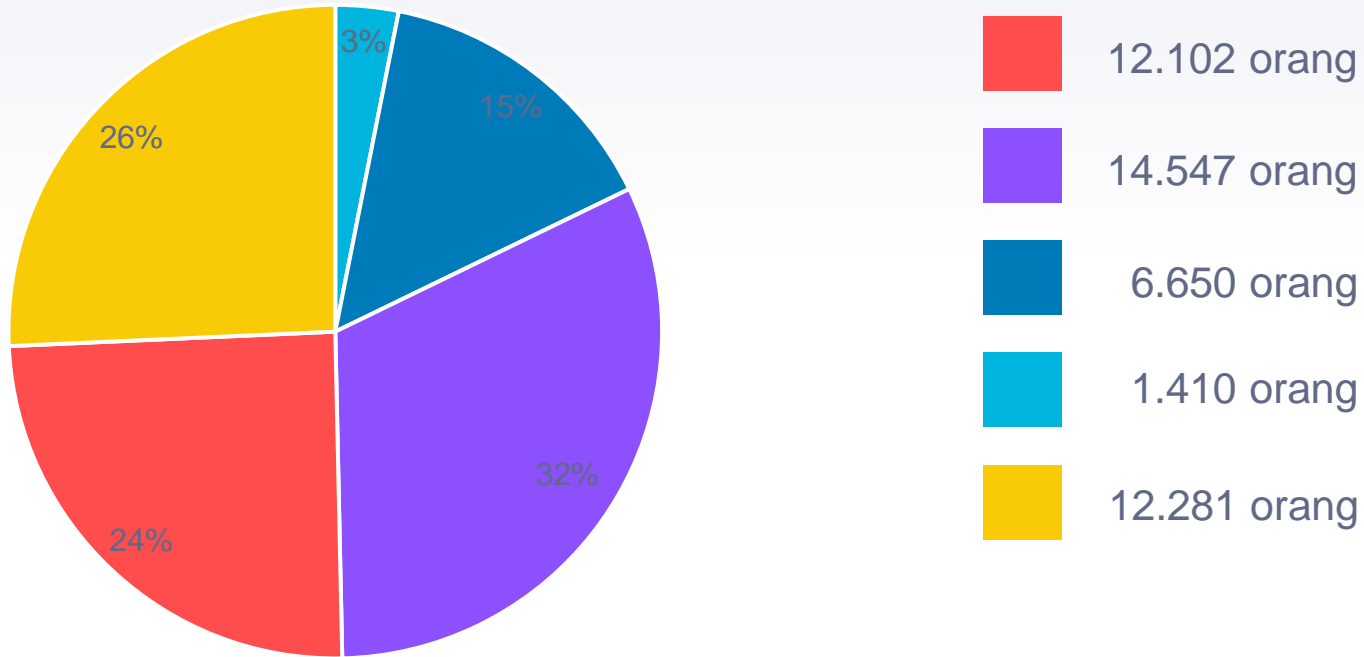

■ 20-29 tahun ■ 30-39 tahun ■ 40-49 tahun ■ 50-55 tahun ■ >55 tahun

Prediksi 2021 BUP (Batas Usia Pensiun)

2.550 Orang

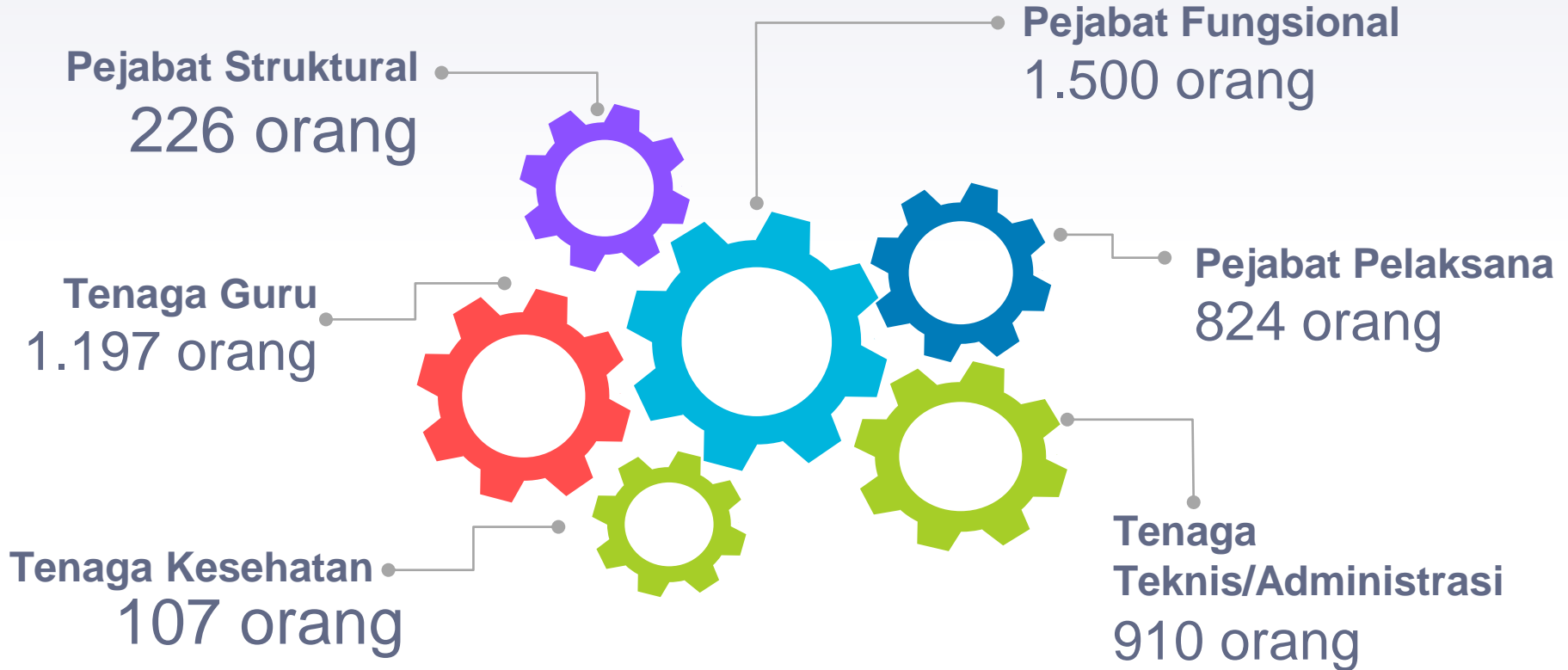

DATA PEJABAT ESELON

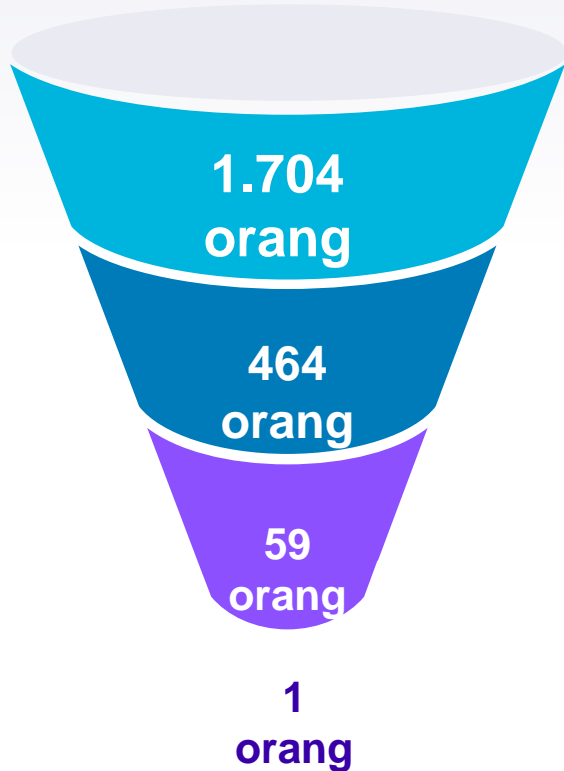

Eselon IV

Eselon III

Eselon II

Eselon I



Data Tingkat Pendidikan

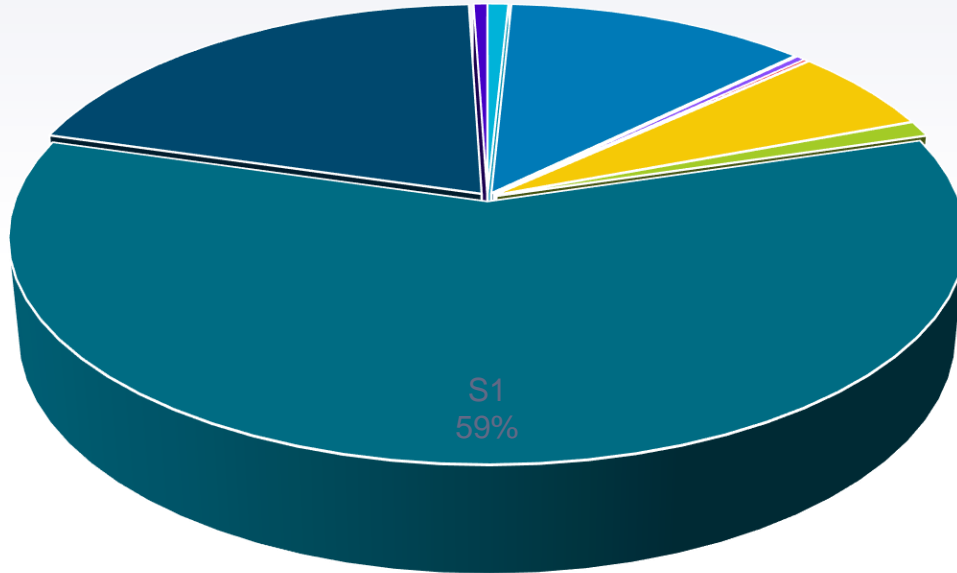

■ SLTP ■ SLTA ■ Diploma I ■ Diploma II ■ Diploma III
■ Diploma IV ■ S1 ■ S2 ■ S3

SLTP	=	373 orang
SLTA	=	5.968 orang
Diploma I	=	166 orang
Diploma II	=	82 orang
Diploma III	=	2.770 orang
Diploma IV	=	499 orang
S1	=	27.301 orang
S2	=	9.253 orang
S3	=	251 orang

Data Golongan dan Kepangkatan

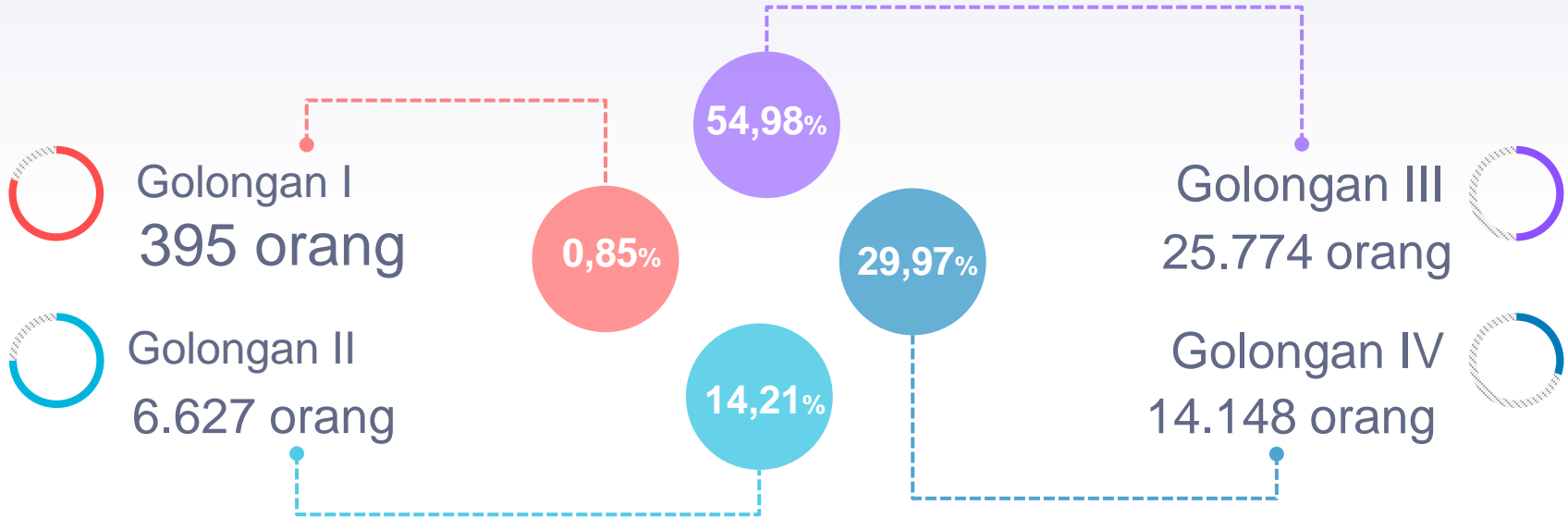

DATA PNS BERDASARKAN JABATAN

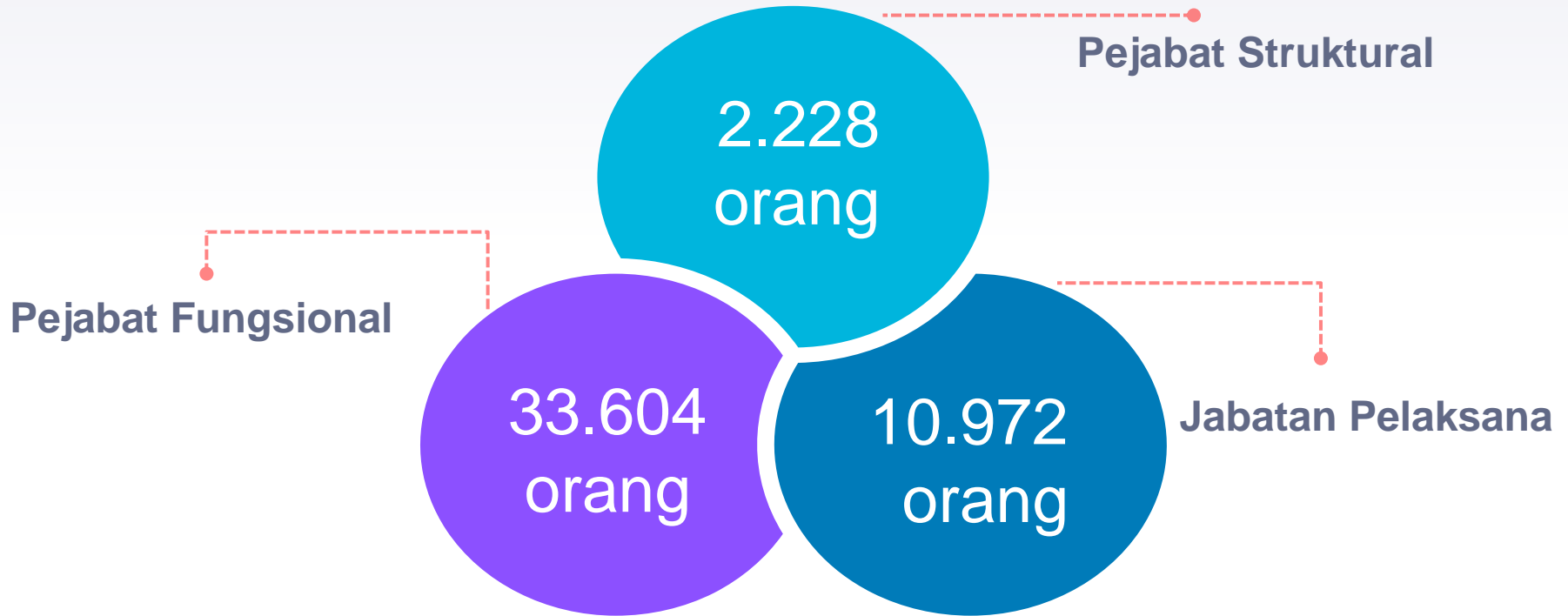

KUALITAS DATA ASN

Mewujudkan strategi digitalisasi dalam pengelolaan informasi manajemen kepegawaian yang akurat, real time dan sistematis.

MASTER DATA

- pribadi
- kualifikasi
- kompetensi
- kinerja
- pendukung



MASTER DATA

DATA PRIBADI

- » Biodata
- » Riwayat Pernikahan
- » Riwayat Suami / Istri
- » Anak
- » Orang Tua
- » Mertua

RIWAYAT KEPEGAWAIAN

- » Posisi SKPD
- » Asal Kepegawaian
- » Jenis Kepegawaian
- » Kedudukan Hukum Pegawai
- » Pindah
- » CPNS / PNS / Pangkat
- » Gaji Berkala
- » SPT Tahunan

1		FOTO SETENGAH BADAN
2		FOTO FULL BODY
3		AKTA KELAHIRAN
4		KTP
5		KSK
6		KARPEG
7		KPE
8		ASKES / BPJS KESEHATAN
9		TASPEN
10		KARIS / KARSU
11		NPWP
12		KONVERSI NIP
13		SUMPAH PNS
14		NOTA PERSETUJUAN NIP BKN
15		SPMT CPNS
16		KARTU PESERTA TASPEN

MASTER DATA

RIWAYAT JABATAN

- » Jenis Jabatan
- » Jabatan Struktural / Eselon
- » Jabatan Fungsional
- » Penilaian Angka Kredit
- » Jabatan Pelaksana
- » Jabatan Tambahan
- » BUP (Batas Usia Pensiun)
- » Pemberhentian Jabatan
- » Sertifikat Uji Kompetensi Jab Fungsional

JABATAN PTK

- » Jabatan PTK
- » Sertifikasi Guru
- » Sertifikat Induksi

RIWAYAT PENDIDIKAN

- » Pendidikan Formal
- » Tugas & Ijin Belajar
- » Surat Ket Lulus Ujian

JABATAN DOKTER

- » Jabatan Fungsional Dokter
- » Surat Tanda Registrasi
- » Surat Izin Praktek

DIKLAT

- » Diklat Prajabatan
- » Diklat Struktural
- » Diklat Fungsional
- » Diklat Teknis (Min 20 JP)
- » Seminar, Workshop, Bimtek, Magang
- » Edit Jenis Diklat
- » Sertifikat Uji Kompetensi Jab Fungsional

BINKES

- » DP3 / SKP
- » Satya Lencana
- » Penghargaan Lain
- » Cuti
- » Hukuman Disiplin

KOMPONEN UTAMA KUALITAS DATA ASN

USER & PASSWORD

Tidak Memakai Password NIP

FOTO DIRI

Foto harus disesuaikan dengan jabatan yang diampu sekarang

JABATAN AKHIR

Jabatan harus disesuaikan dengan kondisi sekarang . Dokumen yang diupload harus asli dan sesuai

PENDIDIKAN AKHIR

disesuaikan dengan jabatan yang diampu . Dokumen yang diupload harus asli dan sesuai

NOTA PERTEK dan SPMT

Khusus mulai CPNS 2018 harus diupload dengan dokumen yang valid

Foto harus sesuai jabatan



- ▶ Jabatan Pimpinan Tinggi (Eselon II)
- ▶ background warna merah



- ▶ Jabatan Administrator (Eselon III)
- ▶ background warna Biru



- ▶ Jabatan Pengawas (Eselon IV)
- ▶ background warna Hijau

Foto harus sesuai jabatan



- ▶ Jabatan Fungsional (semua JF Kependidikan, Kesehatan dan Teknis)
- ▶ background warna grey



- ▶ Jabatan Pelaksana (Staf/JFU)
- ▶ background warna orange

- 
- ❖ **DATA CAPAIAN PERINGKAT PERANGKAT DAERAH**
 - ❖ **LAPORAN PROGRES DATA E-MASTER SISTEM INFORMASI ASN DALAM 24 ITEM**



PEMERINTAH PROVINSI JAWA TIMUR

HUMAN RESOURCE MANAGEMENT SYSTEM

LAPORAN PROGRES DATA E-MASTER SISTEM INFORMASI ASN DALAM 24 ITEM

KEADAAN DATA ASN PEMERINTAH PROVINSI JAWA TIMUR - PER TANGGAL 1 FEBRUARI 2021

NO.	PERANGKAT DAERAH	JUMLAH ASN SAAT INI	JML DATA ASN DALAM 24 - ITEM	DATA ASN YG SUDAH UPDATE	DATA ASN YG BELUM UPDATE	DATA ASN DALAM (%)	PERINGKAT
1	BADAN PENDAPATAN DAERAH	618	14.832	14.832	0	100	1
2	SEKRETARIAT DPRD	119	2.856	2.849	7	99.90	2
3	DINAS KEPEMUDAAN DAN OLAHRAGA	154	3.696	3.680	16	99.49	
4	DINAS PEMBERDAYAAN MASYARAKAT DAN DESA	77	1.848	1.835	13	99.28	
5	DINAS KEHUTANAN	673	16.152	16.027	125	99.22	
6	DINAS PEKERJAAN UMUM BINA MARGA	781	18.744	18.576	168	99.19	
7	BIRO PEREKONOMIAN	54	1.296	1.284	12	99.07	
8	DINAS TENAGA KERJA DAN TRANSMIGRASI	769	18.456	18.265	191	98.94	
9	SATUAN POLISI PAMONG PRAJA	138	3.312	3.273	39	98.82	
10	BADAN KOORDINASI WILAYAH MALANG	42	1.008	996	12	98.79	
11	BADAN KOORDINASI WILAYAH MADIUN	59	1.416	1.398	18	98.70	
12	BADAN KOORDINASI WILAYAH BOJONEGORO	43	1.032	1.014	18	98.67	
13	BADAN PENELITIAN DAN PENGEMBANGAN	79	1.896	1.868	28	98.66	
14	DINAS SOSIAL	839	20.136	19.841	295	98.52	
15	DINAS ENERGI DAN SUMBER DAYA MINERAL	93	2.232	2.199	33	98.51	
16	DINAS KOMUNIKASI DAN INFORMATIKA	132	3.168	3.120	48	98.46	
17	RSUD DR. SOEDONO MADIUN	720	17.280	16.983	297	98.26	
18	BADAN PENGEMBANGAN SUMBER DAYA MANUSIA	191	4.584	4.505	79	98.24	
19	BADAN PENGELOLA KEUANGAN DAN ASET DAERAH	111	2.664	2.606	58	97.82	
20	DINAS KELAUTAN DAN PERIKANAN	405	9.720	9.487	233	97.73	
21	DINAS PERUMAHAN RAKYAT, KAWASAN PERMUKIMAN DAN CIPTA KARYA	196	4.704	4.589	115	97.64	
22	DINAS PEKERJAAN UMUM SUMBER DAYA AIR	591	14.184	13.840	344	97.57	

23	BADAN PERENCANAAN PEMBANGUNAN DAERAH	146	3.504	3.419	85	97.57	4
24	BIRO ADMINISTRASI KESEJAHTERAAN SOSIAL	103	2.472	2.410	62	97.57	
25	DINAS PERPUSTAKAAN DAN KEARSIPAN	166	3.984	3.888	96	97.55	
26	DINAS KEBUDAYAAN DAN PARIWISATA	197	4.728	4.606	122	97.41	
27	RSUD DR. SOETOMO SURABAYA	2314	55.536	54.079	1457	97.34	
28	INSPEKTORAT PROVINSI	114	2.736	2.661	75	97.22	
29	BADAN KEPEGAWAIAN DAERAH	111	2.664	2.587	77	97.20	
30	DINAS PERHUBUNGAN	649	15.576	15.184	392	97.09	
31	DINAS KOPERASI USAHA KECIL DAN MENENGAH	102	2.448	2.372	76	97.03	
32	DINAS LINGKUNGAN HIDUP	107	2.568	2.487	81	96.79	
33	DINAS PERINDUSTRIAN DAN PERDAGANGAN	292	7.008	6.785	223	96.75	5
34	RS JIWA MENUR SURABAYA	331	7.944	7.691	253	96.74	
35	DINAS PEMBERDAYAAN PEREMPUAN, PERLINDUNGAN ANAK DAN KEPENDUDUKAN	65	1.560	1.508	52	96.65	
36	DINAS PERKEBUNAN	95	2.280	2.212	68	96.58	
37	DINAS PENDIDIKAN	31561	757.464	732.096	25368	96.57	
38	BIRO ADMINISTRASI PEMERINTAHAN DAN OTONOMI DAERAH	38	912	882	30	96.56	
39	RSUD DR. SAIFUL ANWAR MALANG	1170	28.080	27.121	959	96.50	
40	BIRO PENGADAAN BARANG/JASA	39	936	903	33	96.40	
41	BIRO UMUM	117	2.808	2.705	103	96.23	
42	BIRO ORGANISASI	39	936	901	35	96.17	
43	BADAN PENANGGULANGAN BENCANA DAERAH	46	1.104	1.062	42	96.11	6
44	DINAS PETERNAKAN	211	5.064	4.867	197	96.04	
45	BIRO ADMINISTRASI PEMBANGUNAN	33	792	758	34	95.85	
46	BIRO HUBUNGAN MASYARAKAT DAN PROTOKOL	65	1.560	1.496	64	95.74	
47	BIRO HUKUM	43	1.032	989	43	95.68	
48	BADAN KOORDINASI WILAYAH PAMEKASAN	33	792	758	34	95.57	
49	BADAN KESATUAN BANGSA DAN POLITIK	70	1.680	1.608	72	95.49	
50	RSU HAJI SURABAYA	770	18.480	17.597	883	95.25	
51	DINAS PERTANIAN DAN KETAHANAN PANGAN	927	22.248	21.264	984	95.08	
52	BADAN PENGHUBUNG DAERAH PROVINSI	46	1.104	1.051	53	95.05	
53	DINAS KESEHATAN	1617	38.808	36.732	2076	94.46	7
54	BADAN KOORDINASI WILAYAH JEMBER	32	768	735	33	94.43	
55	DINAS PENANAMAN MODAL DAN PELAYANAN TERPADU SATU PINTU	78	1.872	1.744	128	92.90	8

The image shows two men in an office environment, smiling and high-fiving each other. They are seated at a desk with a laptop. The laptop screen displays a dashboard titled "Company's Growth" with a world map and a bar chart. A coffee cup is on the desk. The background shows office windows and a bulletin board with sticky notes. The entire image has a blue tint and decorative red dashed lines in the corners.

Data per Perangkat Daerah dapat secara *real time*
diunduh pada alamat <http://bkd.jatimprov.go.id/>

Terima Kasih

www.slidafactoryshop.com >